

# Les impôts

Info

Sens

Réseau d'actions  
pour l'inclusion des personnes  
sourdes et malentendantes

# Sommaire

1. C'est quoi les impôts ?
2. C'est quoi l'impôt sur le revenu ?
3. Ma déclaration d'impôt
4. Comment je remplis ma déclaration d'impôt
5. Mon avis d'imposition
6. Où trouver de l'aide ?

# 1. C'est quoi les impôts ?

## Définition des impôts :

Les impôts, c'est une **somme d'argent** que les gens doivent verser à l'État.

Les impôts servent :

1. Au fonctionnement des bâtiments publics

- **Construire des écoles,**
- **Des bibliothèques,**
- **Des musées,**
- **Des hôpitaux.**

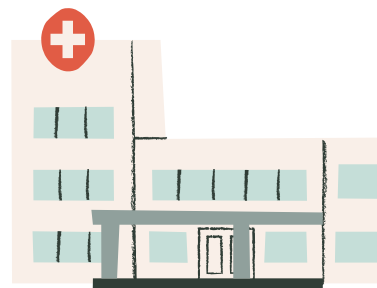

2. À certaines personnes :

- Les personnes au **chômage,**
- Les personnes qui ont un **handicap.**

## 2. C'est quoi l'impôt sur le revenu ?

L'impôt sur le revenu, c'est un impôt que je paye chaque année.

Je paye en fonction de ce que je gagne.

Plus je gagne d'argent, plus je dois payer des impôts.

Par exemple :

En avril 2023, je paye pour ce que j'ai gagné pendant l'année 2022.

Les impôts prennent en compte si :

- Je suis en couple
- J'ai des enfants
- J'ai la carte invalidité

# 3. Ma déclaration d'impôt

## Une déclaration des revenus, c'est quoi ?

Une déclaration de revenu est un **papier officiel**.

Le papier sert à dire à l'État :

- Combien je gagne par an
- Ma situation, si je suis en couple et si j'ai des enfants.

Chaque année, l'État m'envoie le papier pour remplir ma déclaration par :

- Mail

- La poste

# 4. Comment je remplis ma déclaration d'impôt ?

Le papier est déjà pré-rempli.

Je dois vérifier **moi-même** que les informations sont correctes.

Je remplis ce papier chaque mois d'avril.

Je dois remplir le papier même si je n'ai pas de salaire.

Pour remplir, je lis les étapes sur le papier.

# 4. Comment je remplis ma déclaration d'impôt ?

Pour remplir ma déclaration des revenus, j'ai besoin de :

- **Mes informations personnelles :**

- Mon adresse
- Ma date de naissance
- Mon numéro de téléphone
- Mon mail

- **Mon numéro fiscal**

Vos références	
<b>Numéro fiscal :</b>	
Déclarant 1 (C) :	12 34 567 890 123
Déclarant 2 (C) :	45 21 098 765 432

# 4. Comment je remplis ma déclaration d'impôt ?

## Le numéro fiscal, c'est quoi ?

Quand je m'inscris aux impôts, je reçois mon **numéro fiscal donné par l'État.**

Le numéro fiscal est un numéro de **13 chiffres.**

Chaque personne a un numéro différent.

Vos références	
Pour accéder à votre espace personnel	
Numéro fiscal :	
Déclarant 1 :	00 01 123 456 789 C
Déclarant 2 :	07 01 987 765 432
Numéro de télédéclarant :	voir votre déclaration
Revenu fiscal de référence :	26 100
Références de l'avis :	1578 1234567 00
Numéro IRP :	0000 00 0000000000
Numéro de série :	00 00 00
Date d'inscription :	00/00/00
Date de mise à jour :	00/00/00

The text '13 chiffres' from the previous block has a red arrow pointing to the 'Numéro fiscal' field in the table above.

# 4. Comment je remplis ma déclaration d'impôt ?

Je peux remplir ma déclaration sur le site internet.

1

Je clique sur le site des impôts :  
[www.impots.gouv.fr](http://www.impots.gouv.fr)

2

Mon espace particulier

3

J'écris mon numéro fiscal

# 5. Mon avis d'imposition

Je reçois mon **avis d'imposition** quelques mois après.

Ce papier :

- Explique ma situation
- Montre combien d'argent j'ai gagné pendant l'année
- Dit si je suis **imposable** ou **non**

Si je suis imposable, je donne de l'argent à l'État.

L'État prend une petite somme d'argent directement de mon salaire tous les mois.

Si je ne suis pas imposable, je ne paye pas d'impôt.

Si je touche l'AAH, je ne paye pas d'impôt.

La notice de cet avis est disponible en [clicquant ici](#) ou sur [impots.gouv.fr](#)

**RÉPUBLIQUE FRANÇAISE** Liberté  
Égalité  
Fraternité **DIRECTION GÉNÉRALE DES FINANCES PUBLIQUES**  
**Impôt sur les revenus de N-1**  
**Avis d'impôt établi en N**

Votre nom, prénom  
Adresse

**Vos références**

Numéro fiscal (C) :  
Adresse d'imposition au 01/01/2020 :  
74548  
Numéro FIP : 123 45 67 8910111213 4  
Référence de l'avis : 016  
Numéro de rôle : 24/07/2020  
Date d'établissement : 31/07/2020  
Date de mise en recouvrement : 31/07/2020

**Vos contacts**

Par messagerie sécurisée dans votre espace particulier sur [impots.gouv.fr](#)

Par téléphone au 0 809 401 401 \* du lundi au vendredi, de 8h30 à 19h

Sur place auprès de votre centre des finances publiques (horaires sur [impots.gouv.fr](#), rubrique « Contact »)

SIP

**Somme qu'il vous reste à payer**  
**0 €**

**Vous n'avez rien à payer au titre des revenus de 2019.**

**Revenu fiscal de référence :** 12 345  
**Nombre de parts :** 1,00

Plus de détails dans la (les) page(s) suivante(s).

\* (service gratuit + coût de l'appel)

Le prélèvement à la source a débuté le 1<sup>er</sup> janvier 2019.

Cet avis fait suite à la déclaration, en 2020, de vos revenus 2019. Le montant porté sur cet avis prend en compte les prélèvements et retenues à la source qui ont pu être réalisés en 2019.

Pour retrouver toutes les informations relatives à votre prélèvement à la source (taux, options...), rendez-vous sur le service «Gérer mon prélèvement à la source» accessible dans votre espace particulier sur [impots.gouv.fr](#).

## 6. Où trouver de l'aide?

Si je n'arrive pas à remplir ce papier, je peux demander de **l'aide** à :

- L'accueil du service des impôts
- INFOSENS
- Une assistante de service social

Info

Sens

Réseau d'actions  
pour l'inclusion des personnes  
sourdes et malentendantes

## NOUS CONTACTER

[www.infosens.fr](http://www.infosens.fr)

06 12 31 21 97

Skype: Infosens

[infosens@injs-paris.fr](mailto:infosens@injs-paris.fr)